

ROMANIA  
UNITATEA TERITORIAL ADMINISTRATIVA  
COMUNA JIJILA  
JUDETUL TULCEA  
CONSILIUL LOCAL AL COMUNEI JIJILA  
Adress: Primaria Jijila, cod postal 827110, com.Jijila jud. Tulcea  
Tel/Fax:0240/550002, 0240/550024, [www.comunajijila.ro](http://www.comunajijila.ro),  
e-mail:prmrjijila@yahoo.com  
CUI: 4508690

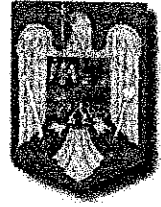

## HOTĂRÂREA Nr.20/18.01.2019

### cu privire la aprobarea organigramei și a statului de funcții pe anul 2019

Consiliul local al comunei Jijila, județul Tulcea, întrunit în ședință ordinară legal constituită, la care participă un număr de 14 consilieri:

Văzând proiectul de hotărâre inițiat de către primarul comunei Jijila – Deacu Costică ;

Ținând cont de raportul compartimentului de specialitate nr.208/15.01.2019 ,Nota de fundamentare a primarului comunei Jijila și avizul favorabil al comisiei de specialitate;

În baza prevederilor O.U.G nr.63/2010 pentru modificarea legii nr.273/2006 privind finanțele publice locale, legea 273 / 2006 privind finanțele publice locale, republicată, cu modificările și completările ulterioare, precum și a Ordinului 4514/2018 privind aplicarea prevederilor art.III alin.(11) din O.U.G nr.63/2010, emis de Ministerul Dezvoltării Regionale și Administrației Publice

În temeiul art. 36, 45 și art. 115 alin. 2 din Legea 215 / 2001 privind administrația publică locală, republicată, cu modificările și completările ulterioare:

### HOTĂRÂȘTE:

**Art. 1** Se aprobă Organigrama și Statul de funcții al aparatului de specialitate al primarului comunei Jijila, județul Tulcea, pe anul 2019, conform anexei nr.1 și anexei nr.2, care fac parte integrantă din prezenta hotărâre.

**Art. 2** Prezenta hotărâre va fi comunicată Instituției Prefectului județului Tulcea, primarului comunei Jijila, compartimentului resurse umane, compartimentului financiar contabil, și va fi făcută publică prin afișare la sediul Consiliului local al comunei Jijila, jud. Tulcea și site-ul propriu al comunei Jijila.

Adoptată astăzi 31.05.2018 cu 14 voturi pentru din totalul de 15 consilieri aleși

Președinte de ședință  
Stoica Emil



Contrasemnează  
Secretarul comunei Jijila  
Acriș Dumitru

## STAT DE FUNCTII PE ANUL 2019

| NUMELE SI PRENUMELE   | FUNCTIE DE DEMNITATE PUBLICA | Funcția publică   |                 |             | Clasa | Gradul profesional | Gradatia | Nivelul studiilor | Funcția contractuală |             | Gradatia | Nivelul studiilor | Observatii |
|---|------------------------------|-------------------|-----------------|-------------|-------|--------------------|----------|-------------------|----------------------|-------------|----------|-------------------|------------|
|   |                              | Functionar public | de conducere**  | de executie |       |                    |          |                   | de conducere***      | de executie |          |                   |            |
| DEMNITARI   |                              |                   |                 |             |       |                    |          |                   |                      |             |          |                   |            |
| DEACU COSTICA   | Primar                       |                   |                 |             |       |                    | 5        |                   |                      |             |          |                   |            |
| BANEA AURELIAN  | Viceprimar                   |                   |                 |             |       |                    | 5        |                   |                      |             |          |                   |            |
| Acriș Dumitru   |                              |                   | Secretar comună |             |       |                    | 5        | S                 |                      |             |          |                   |            |
| Deacu Alexandrina   |                              |                   |                 |             |       |                    |          |                   | Administrator public |             | 4        | S                 |            |
| COMPARTIMENT AUDIT  |                              |                   |                 |             |       |                    |          |                   |                      |             |          |                   |            |
| vacant  |                              |                   |                 | Auditor     | I     | Superior           | 5        | S                 |                      |             |          |                   |            |
| COMPARTIMENT SECRETARIAT ADMINISTRATIV, RELATII CU PUBLICUL, RESURSE UMANE, PROTECTIA MUNCH |                              |                   |                 |             |       |                    |          |                   |                      |             |          |                   |            |
| Hagighiol Gabriela  |                              |                   |                 | Consilier   | I     | Principal          | 3        | S                 |                      |             |          |                   |            |
| Enache Viorel   |                              |                   |                 | Consilier   | I     | Superior           | 5        | S                 |                      |             |          |                   |            |
| COMPARTIMENT STARE CIVILA, EVIDENTA POPULATIEI, AUTORITATE ELECTORALA                       |                              |                   |                 |             |       |                    |          |                   |                      |             |          |                   |            |
| Sima Nicoleta   |                              |                   |                 | Consilier   | I     | Superior           | 5        | S                 |                      |             |          |                   |            |
| COMPARTIMENT ASISTENTA SOCIALA SI AUTORITATE TUTELARA                                       |                              |                   |                 |             |       |                    |          |                   |                      |             |          |                   |            |
| Duduță Violeta  |                              |                   |                 | inspector   | I     | Asistent           | 4        | S                 |                      |             |          |                   |            |
| COMPARTIMENT CONTABILITATE, IMPOZITE SI TAXE  |                              |                   |                 |             |       |                    |          |                   |                      |             |          |                   |            |
| Vasile Marioara   |                              |                   |                 | Inspector   | I     | Principal          | 5        | S                 |                      |             |          |                   |            |
| Duduta Stefan   |                              |                   |                 | Referent    | III   | Superior           | 5        | M                 |                      |             |          |                   |            |
| Petru Maria   |                              |                   |                 | Inspector   | I     | Debutant           | 3        | S                 |                      |             |          |                   |            |
| Dorobantu Angelica  |                              |                   |                 | Inspector   | I     | Asistent           | 1        | S                 |                      |             |          |                   |            |
| Geru Natasa   |                              |                   |                 | Inspector   | I     | Asistent           | 5        | S                 |                      |             |          |                   |            |
| Bejenaru Valerica   |                              |                   |                 | Inspector   | I     | Debutant           | 1        | S                 |                      |             |          |                   |            |



|   |                     |           |     |          |   |   |  |  |  |                            |      |
|---|---------------------|-----------|-----|----------|---|---|--|--|--|----------------------------|------|
| COMPARTIMENT URBANISM, AMENAJAREA TERITORIULUI, ADMINISTRAREA DOMENIULUI PUBLIC SI PRIVAT | Mihai Ina Gabriela  | Inspector | I   | Asistent | 2 | S |  |  |  |                            |      |
| COMPARTIMENT REGISTRU AGRICOL   | Caluschi Ion        | Inspector | I   | Superior | 5 | S |  |  |  |                            |      |
|   | Rica Rodica         | Inspector | I   | Asistent | 2 | S |  |  |  |                            |      |
|   | DragoIU Dumitru     | Referent  | III | Asistent | 3 | M |  |  |  |                            |      |
| COMPARTIMENT ASISTENTI MEDICALI COMUNITARI  | Geru Stela          |           |     |          |   |   |  |  |  | Asistent medical comunitar | 4 PL |
|   | Necula Janina-Elena |           |     |          |   |   |  |  |  | Asistent medical comunitar | 2 PL |

| Funcția / Număr de / posturi /  | Ocupate   | Vacante  | Total     |
|---|-----------|----------|-----------|
| Nr. total de demnitari  | 2         | 0        | 2         |
| Nr. total de funcții publice  | 17        | 2        | 19        |
| Nr. total de funcții funcționari publici  | 0         | 0        | 0         |
| Nr. total de funcții publice de conducere   | 1         | 0        | 1         |
| Nr. total de funcții contractuale de conducere  | 16        | 2        | 18        |
| Nr. total de funcții contractuale de execuție   | 1         | 0        | 1         |
| Nr. total de funcții contractuale de execuție   | 8         | 7        | 15        |
| Nr. total de funcții contractuale   | 9         | 7        | 16        |
| Nr. total de posturi potrivit art. III, alin. (2) din O.U.G. nr. 63 / 2010, se scot 2 posturi din cadrul Compartimentului Asistenți Medicali Comunitari și 40 posturi asistenți personali din cadrul Compartimentului Asistenți Personali |           |          |           |
| <b>Nr. total de funcții din instituție</b>  | <b>28</b> | <b>9</b> | <b>37</b> |

Nr. total asistenți personali: 40  
 Nr. total asistenți comunitari: 2  
 \*Nota: conf. art 79, alin (2), Cap VIII Dispoziții tranzitorii din OUG nr 63/2010, nr maxim de personal nu vizeaza capitolul bugetar 68.02 - asistenți personali si indemnizații handicap

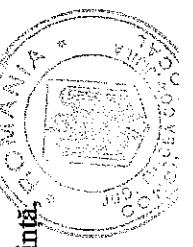

Președinte de ședință,  
 Stoica Emil

Contrasemnează secretarul comunei Jijila,

Acriș Dumitru

Întocmit,

Consilier Enache Viorel

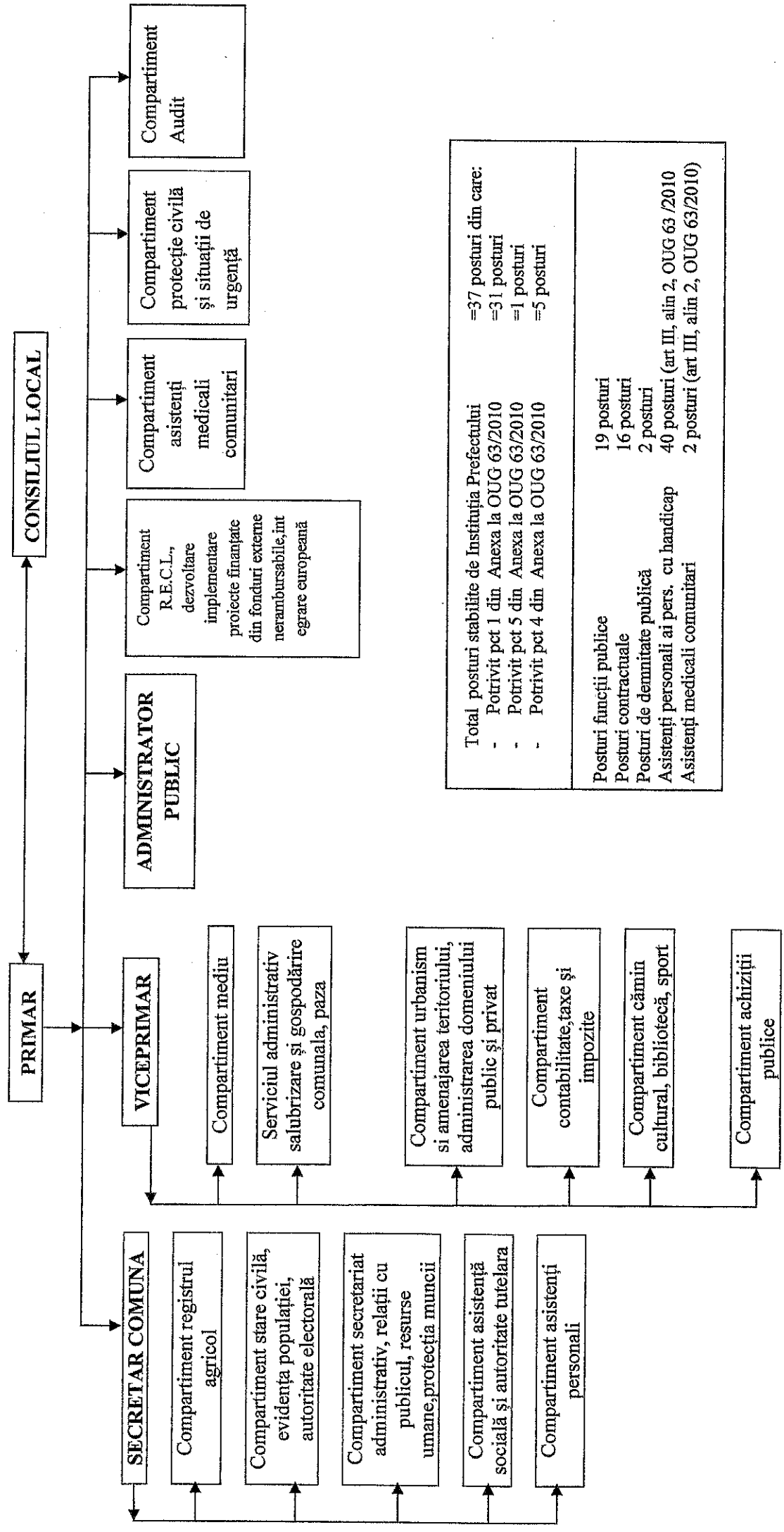

|   |   |
|---|---|
| Total posturi stabilite de Instituția Prefectului |   |
| - Potrivit pct 1 din Anexa la OUG 63/2010         | =37 posturi din care:                     |
| - Potrivit pct 5 din Anexa la OUG 63/2010         | =31 posturi                               |
| - Potrivit pct 4 din Anexa la OUG 63/2010         | =1 posturi                                |
|   | =5 posturi                                |
| Posturi funcții publice                           | 19 posturi                                |
| Posturi contractuale                              | 16 posturi                                |
| Posturi de demnitate publică                      | 2 posturi                                 |
| Asistenți personali ai pers. cu handicap          | 40 posturi (art III, alin 2, OUG 63 /2010 |
| Asistenți medicali comunitari                     | 2 posturi (art III, alin 2, OUG 63/2010)  |

Președinte de ședință,

Stoica Emil

Contrasemnează secretarul comunei Jijila,

Acriș Dumitru

Întocmit,

Consilier Enache Viorel

