

**CONSILIUL LOCAL AL
COMUNEI JIJILA
JUDEȚUL TULCEA**

HOTĂRÂREA Nr. 16/10.03.2016

**cu privire la aprobarea organigramei și statului de funcții al aparatului de specialitate la primarului
comunei Jijila, pe anul 2016**

Consiliul local al comunei Jijila, județul Tulcea, întrunit în ședință extraordinară, legal constituită, la care participă un număr de 13 consilieri:

Văzând proiectul de hotărâre inițiat de către primarul comunei Jijila – Nicoară Dumitru, nota de fundamentare a primarului comunei Jijila, raportul compartimentului de specialitate, precum și avizul favorabil al comisiei de specialitate;

Ținând cont de Hotărârea Civilă nr.591/2015 din data de 12 noiembrie 2015, a Curții de Apel Constanța, prin care se dispune reintegrarea domnului Petcu Ion, pe postul deținut anterior-referent I A, și plata drepturilor salariale de care a fost lipsit de la data desfacerii contractului de muncă și până la integrare;

În baza prevederilor H.G nr.611/2008 pentru aprobarea Normelor privind organizarea și dezvoltarea carierei funcționarilor publici și a legii 188/1999- Statutul funcționarilor publici, art.80 din legea 53/2003-Codul Muncii, pct. II din Decizia nr.355/2011 Curții Constituționale, art.34 al O.U.G nr.83/2014 privind salarizarea personalului plătit din fonduri publice în anul 2015, precum și alte măsuri în domeniul cheltuielilor publice, art.15 al O.U.G nr.57/2015 privind salarizarea personalului plătit din fonduri publice în anul 2016, prorogarea unor termene, precum și unele măsuri fiscal-bugetare;

În temeiul art. 36, 45 și art. 115 alin. 2 din Legea 215 / 2001 privind administrația publică locală, republicată, cu modificările și completările ulterioare:

HOTĂRÂȘTE:

Art. 1 Se aprobă organigrama și statul de funcții al aparatului propriu de specialitate la Primarului comunei Jijila, conform Anexa nr.1 și Anexei nr.2, care fac parte integrantă din prezenta hotărâre;

Art.3 Prezenta hotărâre va fi comunicată Instituției Prefectului județului Tulcea, primarului comunei Jijila și va fi făcută publică prin afișare la sediul Consiliului local al comunei Jijila, jud. Tulcea

**Adoptată astăzi 10.03.2016 cu 13 voturi pentru din totalul de 15 consilieri aleși
Consilieri prezenți: 13**

Președinte de ședință

NADOLEANU DUMITRU



Contrasemnează

Secretarul comunei Jijila
Acriș Dumitru

ORGANIGRAMA
PRIMĂRIEI JIJILA, JUDEȚUL TULCEA

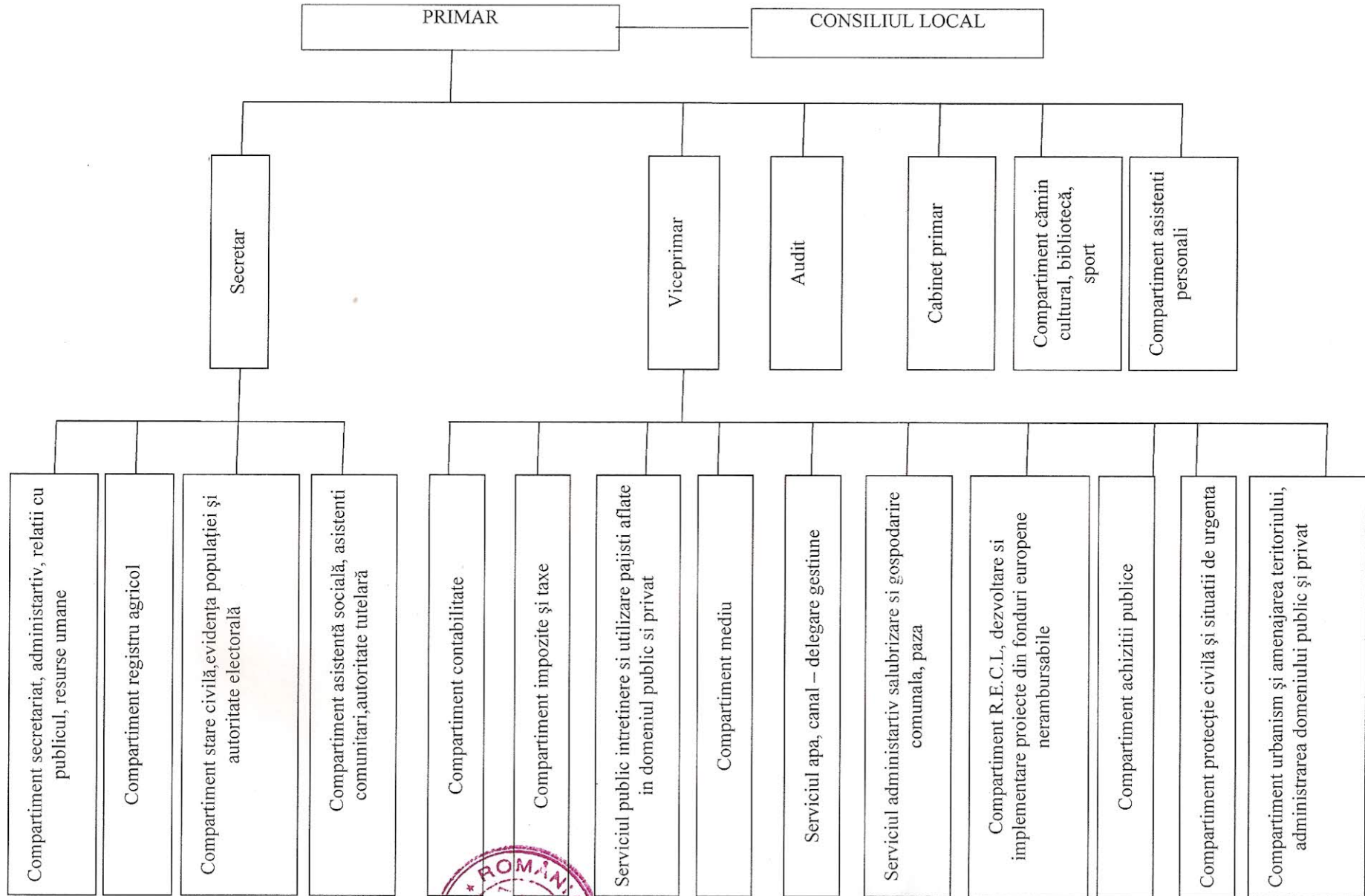

Președinte de ședință Consilier local,



Secretar, Acriș Dumitru

PRIMARIA COMUNEI JIJILA JUDETUL TULCEA

STAT DE FUNCTII PE ANUL 2016

NUMELE SI PRENUMELE	FUNCTIE DE DEMNITATE PUBLICĂ	Funcția publică			Clasa	Gradul profesional	Treapta de salarizare	Nivelul studiilor	Funcția contractuală		Treapta profesională	Nivelul studiilor
		înalt funcționar public	de conducere **	de execuție					de conducere	de execuție		
DEMNITARI	primar/ viceprimar											
Nicoară Dumitru	primar							S				
Alecu Sorin	viceprimar							S				
Acriș Dumitru			secretar				1	S				
CABINET PRIMAR												
COMPARTIMENT AUDIT												
Vacant				auditor	I	superior	3	S				
COMPARTIMENT SECRETARIAT ADMINISTRATIV RELAȚII CU PUBLICUL, RESURSE UMANE												
Magighiol Gabriela				consilier	I	asistent	3	S				
Enache Viorel				consilier	I	superior	3	S				
COMPARTIMENT STARE CIVILĂ, EVIDENTA POPULATIEI SI AUTORITATE ELECTORALA												
Sima Nicoleta				consilier	I	superior	3	S				
COMPARTIMENT ASISTENTA SOCIALA , AUTORITATE TUTELARA, ASISTENTI COMUNITARI												
Chiriac Gicu				referent	III	superior	3	M				
Geru Stela									asistent comunitar	II	PL	
Necula Janina-Elena									asistent comunitar	II	PL	
COMPARTIMENT STABILITATE												
Vasile Marioara				inspector	I	asistent	1	S				
Duduță Ștefan									referent	I A	M	
Vacant									referent	I A	M	

